一般社団法人ひびき青年会議所

INFINITY

No. 5

4月度例会

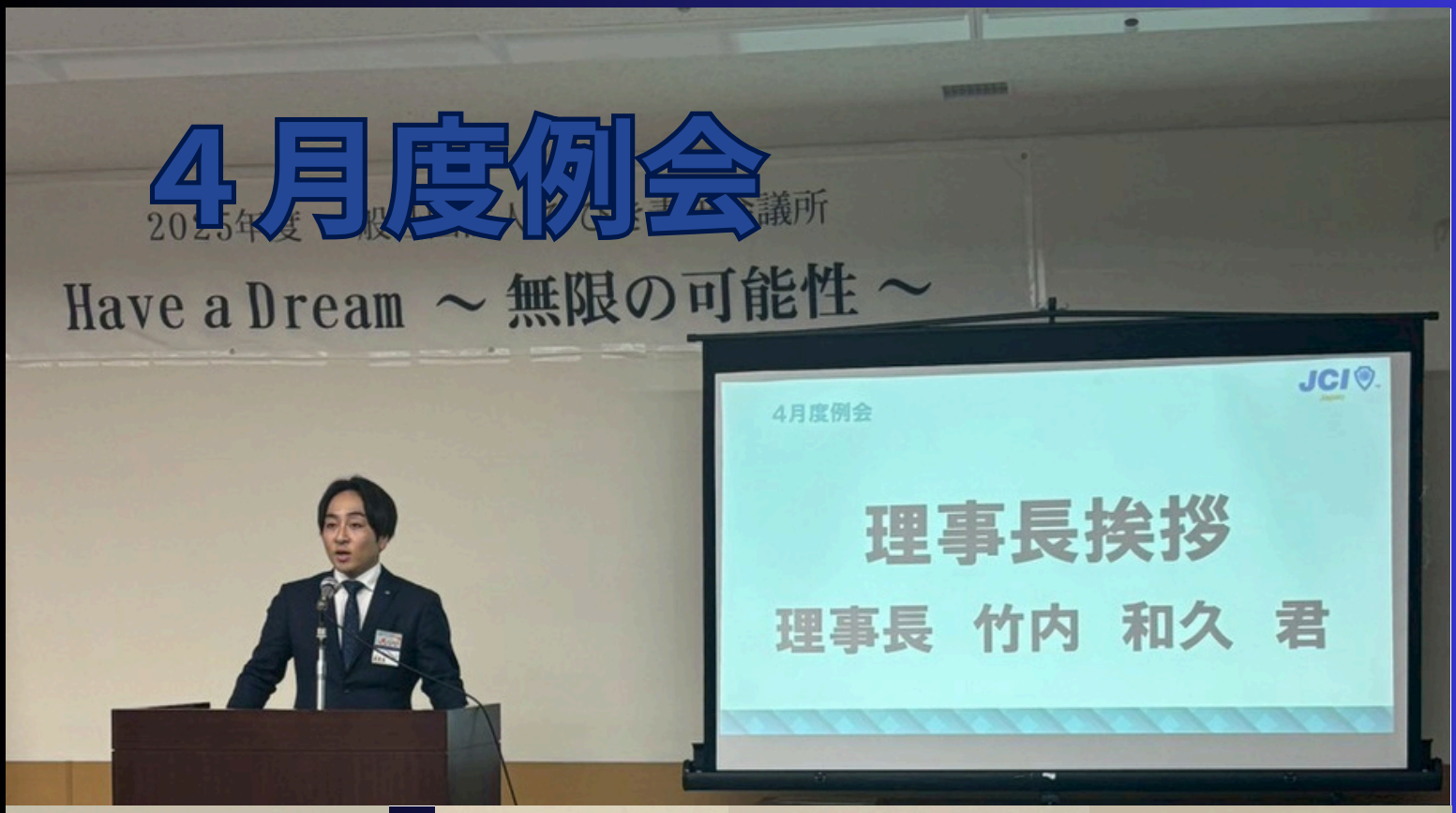

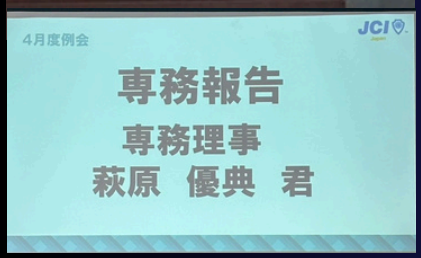

セレモニー

4月度例会

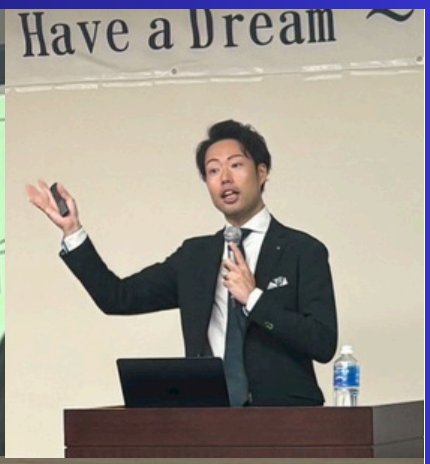

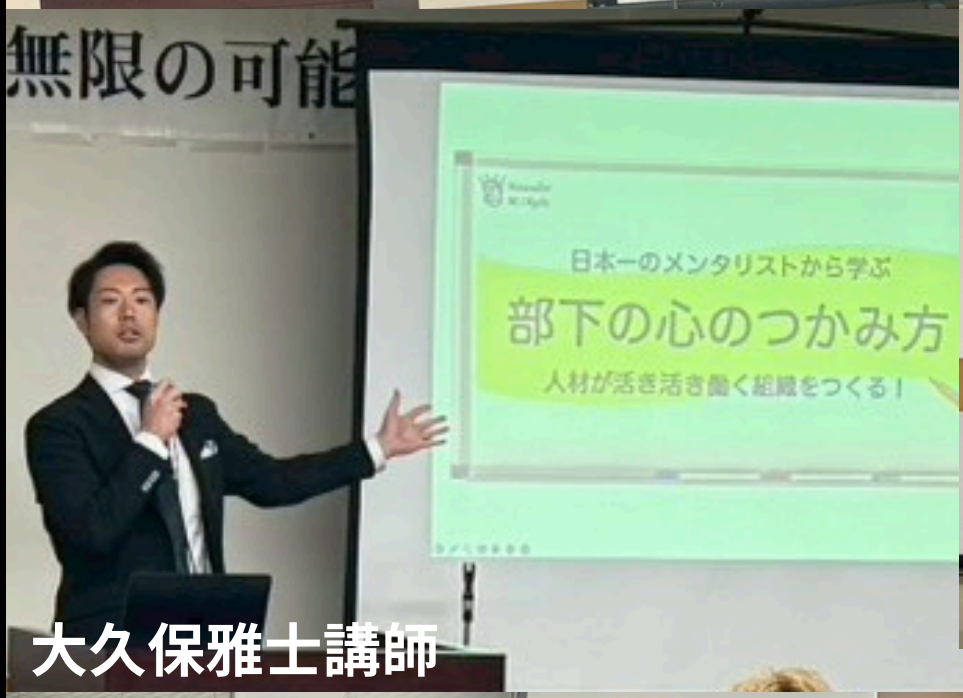

大久保雅士講師

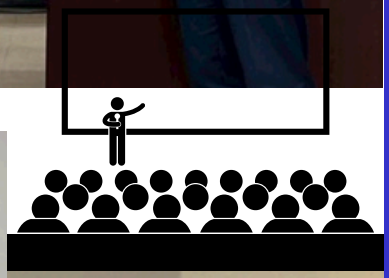

副理事長謝辞

藤森副理事長

　４月１０日（木）中間ハーモニーホールにて、４月度例会 日本一のメンタリストから学ぶ～人材がいきき働く組織を作る！～が行われました。

　成田青年会議所ＯＢから大久保雅士講師をお呼びし、人材育成・定着をテーマにご講演していただきました。メンバーが抱えている悩みに対して、すぐに実践することが出来る知識やスキルを学ぶことが出来ました。また、多くのオブザーバーも参加しとても活気ある例会にすることが出来ました。

４月度例会

～担当者コメント～

例会委員会委員長
中本茂生君

　多くのメンバー、オブザーバーの方々４月度例会にご参加ありがとうございました。メンタリストならではのエンタメ要素も入りつつ、人材育成について学べた楽しい例会になった思います。次は、７月度例会を担当させていただきます。引き続き例会委員会はよりよいものを作ってまいりますので、宜しくお願い致します。

４月度第一エリア会議

じゃがいもゴルフコンペ

第1エリア野球大会

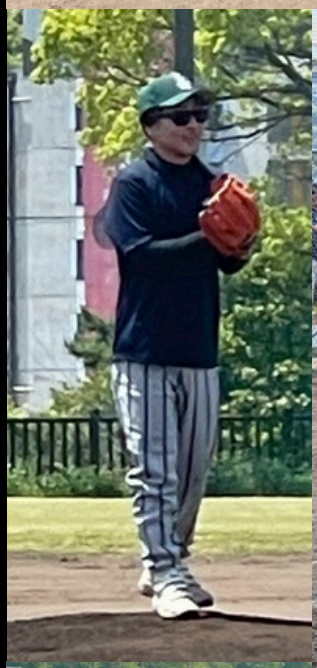

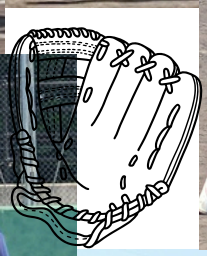

第１エリア野球大会

４月２７日（日曜日）北九州の地にて～第１エリア野球大会～が開催されました。結果的には、決勝で北九州ＪＣに敗れる形になりましたが、多くのメンバーが参加し、天候にも恵まれメンバー全員で団結することができ、野球大会を楽しむことが出来ました。

２０２５年度

～新入会員自己紹介～

MEMBER

NEW!

New

藤津　和也君　　３７歳

繋結工業　　建設業

新入会員の藤津和也と申します。八幡西区で建設業をしてます。佐伯君に勧められJCを知って、活動内容や先輩方の輝きを見て感激し、私も皆様と共に歩んで行ける様に精一杯頑張りますので、どうぞよろしくお願い致します。

New

大山　真理子君　　３８歳

日本生命保険相互会社　保険業

新入会員の大山と申します。年齢は、38歳になります。お昼は日本生命で働いていて、夜は遠賀で飲食店をしております。色々な職業の方たちと交流を深めて自分のスキルアップに繋げれたらという思いで入会を希望致しました。右も左も分かりませんが、どうぞよろしくお願い致します。

２０２５年度

～新入会員自己紹介～

New

New

川原　健也君　　３１歳

Ｋ，ｓテック　　総合建設業

新入会員の川原と申します。八幡西区で足場工事、解体工事をしています。佐伯さんのご紹介でひびき青年会議所の事を知り、オブザーバーとして例会や懇親会に参加させていただいた際にシンプルに楽しいと思い入会したいと思いました。まだひびき青年会議所の事はよくわかっていませんが皆様の背中を見て頑張りますのでよろしくお願い致します。

NEW!

MEMBER

事業告知

～６月度選考委員会選挙～

この選挙は、２０２６年度の組織や事業運営を決める役員を選任するための重要な選挙となっております。今後のひびきの組織に関わる大変重要な日ですのでご参加のほどよろしくお願いいたします。

～選挙候補者～

寺﨑竜二君

井上佳亮君

川口靖志君

萩原優典君

原直人君

三宮颯人君

山本祥平君

金城一聖君

田染智絵君

松井康君

事業告知

～６月度会員交流事業～

３月の花見事業に引き続き、強い組織を作るため会員同士のつながりを深める場の提供として、６月にも会員交流事業を行う予定となっております。６月度の会員交流事業の内容としましては、～２０２５ひびき大運動会～を行う予定です。体を動かし楽しく競技をしながらメンバー全員で交流を深める事業となっておりますので、ご参加、ご協力のほどよろしくお願いいたします。

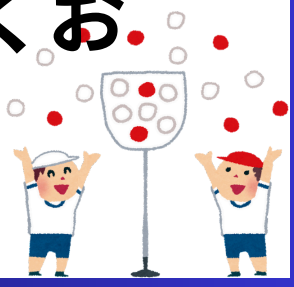

５.６月度スケジュール

５月　　予定

７日　……正副理事長会議
１０日　……直方JC７０周年記念式典
１５日　……常任理事会
１７日　……防災例会
１９日　……エリア会議IN美夜古
２０日　……予算会議
　　……遠賀ロータリークラブ５５周年記念式典
２６日　……理事会
２８日　……会員会議所会議
３１日　……ブロック大会IN山門

６月　　予定

５日　……正副理事長会議
７日　……アカデミー第２回全体事業
１２～１５日　……ASPAC　モンゴル
１６日　……常任理事会